Gevrey-Chambertin & Nuits-Saint-Georges
Communauté de Communes

ALLOCATIONS FAMILIALES
Caf de la Côte d'Or

Relais Petite Enfance de Gevrey-Chambertin et de Noiron-sous-Gevrey

Temps collectifs de novembre-décembre 2026

Les temps collectifs sont ouverts aux enfants de 0 à 3 ans accompagnés de leur assistante maternelle, ou garde à domicile. La participation gratuite, basée sur le volontariat, engage chaque personne à signer et respecter la charte d'accueil des temps collectifs des Relais Petite Enfance.
Places limitées, sur inscription auprès de votre relais.

ATELIER D'EVEIL RPE DE GEVREY



De 9h30 à 11h00

Mardi 10 novembre
(Report séance Couture)
Mardi 17 novembre

ATELIER D'EVEIL SAULON LA RUE



De 9h30 à 11h00

Jeudi 12 novembre
Jeudi 10 décembre

ATELIER D'EVEIL NOIRON-SOUS-GEVREY

De 9h30 à 11h00

Vendredi 13 novembre
Vendredi 20 novembre
Vendredi 27 novembre

MOTRICITE



De 9h30 à 10h15
De 10h30 à 11h15

Arc en Ciel à Gevrey
Mardi 3 novembre
Présence d'enfants de la crèche

Saulon-la-Rue
Jeudi 19 novembre

ATELIERS MONTESSORI

Avec Cynthia - Vision Montessori
De 10h à 11h
A Saulon la Rue
Jeudi 3 décembre

A Gevrey
Mardi 8 décembre

INITIATION POTERIE

Avec Cécile Donche-Gay

A Noiron sous Gevrey
De 9h30 à 11h
Vendredi 6 novembre

MAISON DE RETRAITE - GEVREY

A l'Ehpad De Vigne Blanche
De 10h15 à 11h15
Vendredi 18 décembre

YOGA

Avec Justine Oma Yoga



Saulon la Chapelle (Dojo)
Jeudi 5 novembre
9h30 à 10h15
ou 10h30 à 11h15

Arc en Ciel à Gevrey
Mardi 1 décembre
De 10 h à 11h

BIBLIOTHEQUE

A Noiron-sous-Gevrey
Vendredi 4 décembre
De 10h à 11h

A Gevrey-Chambertin
Vendredi 11 décembre
De 9h15 à 10h



SOIREE PROFESSIONNELLE BIEN ETRE



En partenariat avec le RPE de Nuits
Facilité par France Emploi Domicile

Salle Périscolaire
Gilly-les-Citeaux
De 19h à 21h
Mardi 24 novembre -Pilates
Jeudi 10 décembre - Zumba

SPECTACLES

BROCHON – Salle du caveau
7 Impasse de la Coutreuil
"Silence...ça pousse !" de Manolo
Lundi 23 Novembre

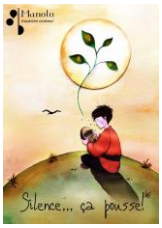

De 9h30 à 10h
OU De 10h30 à 11h



SAULON LA RUE
" La Fée Décembre " de Florialle
Jeudi 26 novembre
De 10h à 11h

CONTACT

Amandine DARTOIS : 06.77.67.91.58 / rpe.gevrey-noiron@ccgevrey-nuits.com
Permanences d'accueil physique sur rdv au bureau du RPE / 8 Avenue de Nierstein 21220 GEVREY-CHAMBERTIN