

## Pôle Attractivité, Aménagement et Développement durable du Territoire

Directeur Général Adjoint : Ludovic BOURDIN

Mission attractivité, développement économique et tourisme  
Chargée de mission : Bérénice MICHELOT

Service commun Administration du Droit des Sols  
Responsable : Caroline KLIMCZAK

Mission Schéma de Cohérence Territoriale  
Chef de projet : Fabien TREILLARD

Mission système d'information géographique (SIG)  
Géomaticien : Thomas EVRARD

Service biodiversité et développement durable  
Responsable : Julien CHARLES

Direction de l'environnement (eau, assainissement, déchets)  
Directeur : Jean-Christophe WANTZ

Responsable cycle de l'eau : Laura DREVON - Ophélie HOCHART par interim  
Responsable déchets : Marie-Lise TROMENSCHLAGER

### Espace France Services

Agents France Services : Sylvie CAPITAIN, Monique HOFFMAN (50%)

## Pôle Ressources et Moyens, Mutualisation

Direction des affaires financières  
Directrice : Muriel PIERRE

Direction des ressources humaines  
Directrice : *En cours de recrutement*

Service commun secrétariat de mairies

Service propreté des bâtiments

### Direction du patrimoine et des moyens généraux

Directeur : Frédéric GROSNIKEL

Référente administrative : Sandra HENAFF

Responsable patrimoine : Philippe PETIT

Référent entretien des bâtiments et cadre de vie :  
Joël VENTARD - Elie CAMERLO par interim

## Pôle Cohésion sociale, Enfance, Parentalité, Culture et Sport

Direction de l'enfance, de la parentalité et de la cohésion sociale

Directeur : Ronan DURAND

Service petite enfance : Valérie DESJACQUES  
Service enfance jeunesse : Sophie SAMSON + Caroline CHAPON  
Référente CLAS : Marion CHEVALIER

### Direction de l'action culturelle et sportive

Directeur : Patrick DE GRANDMAISON

Service Lecture publique, médiathèques : Céline BERNARD

École de Musique :

- Directeur : Fabrice BOURY
- Directeur adjoint : Frédéric BUISSON

Service des sports : Franck DUCERF

Développement culturel et partenariats : Stéphanie CHUDANT

Développement des publics et événementiel : Agnès CHETTA MORIN (70%)

**Mission attractivité, développement économique et tourisme**  
Chargée de mission : Bérénice MICHELOT  
Gestion taxe de séjour : Arlette MARLOT

**Service commun Administration du Droit des Sols**  
Caroline KLIMCZAK  
Instructrice droit des sols :  
Caroline KLIMCZAK - Maxime GUERIN  
Assistante 50 % : Monique HOFFMANN

**Mission Schéma de Cohérence Territoriale**  
Chef de projet :  
Fabien TREILLARD

**Mission SIG**  
Chargé de mission : Thomas EVRARD

**Pôle Attractivité, Aménagement et Développement durable du Territoire**  
Directeur Général Adjoint : Ludovic BOURDIN

**Espace France Services**  
Agents France Services : Sylvie CAPITAIN, Monique HOFFMAN (50%)

**Direction de l'environnement (eau, assainissement, déchets)**  
Directeur : Jean-Christophe WANTZ  
Assistante Direction : Sabine DEFOUG

**Service biodiversité et développement durable**

**Service de l'eau et de l'assainissement**  
Responsable : Laura DREVON - Ophélie HOCHART par interim

**AGENTS ADMINISTRATIFS :**  
Carole CHENOT (assainissement)  
Céline CONTASSOT (eau)  
Fabienne LE LANNIC (eau)

**CELLULE MAINTENANCE ET TRAVAUX :**  
Arnaud BONET  
Jérôme DE NARDA  
Silvère TETU

**CELLULE EXPLOITATION EAU :**  
**Agents techniques, fontainiers :**  
Emmanuel CAPITAIN  
Hubert DONZEL  
Florent MAZURKIEWICZ  
Pierre-Edouard METZGER

**CELLULE EXPLOITATION ASSAINISSEMENT :**  
**Coordination :** Nicolas PINCHON  
**Agents techniques :**  
Caroline GAURIN (gestion SPANC)  
Patrick COLASURDO  
  
Anthony ARBINET  
Pascal FREREBEAU  
Léo LORENZINI  
Nicolas PINCHON  
Patrice MAZURKIEWICZ  
Majid BENMADI

**Service déchets**  
Responsable :  
Marie-Lise TROMENSCHLAGER

**Agents administratifs :**  
Katie DOS SANTOS  
Véronique GESSEAUME  
Amanda PERNOT

• **Référente facturation**  
Charlotte GIRARDOT

**Agents terrain :**  
• **Référent :**  
Fabien MARTENOT  
Éric BARTHELEMY  
Frédéric POPOWIEZ  
Martial VERNA  
Bruno PIERSON  
Valentin JANDOT  
Stéphane CLAIRET  
Eric LAGAUDE

**Chargée de mission coordination Déchets**  
Laure FONTAINE

**Chargée de mission éducation à l'environnement et accompagnement au changement**  
Anne PARIZOT

**Responsable biodiversité**  
Julien CHARLES

**Chargé de mission Natura 2000 et Développement durable**  
Lucie MORAL

**Conservatrice de la Réserve Naturelle**  
Cécile FOUQUEMBERG

**Garde - animateur de Réserve Naturelle**  
Claire PICARD

**Chargé de mission scientifique**  
Pierre JUILLARD

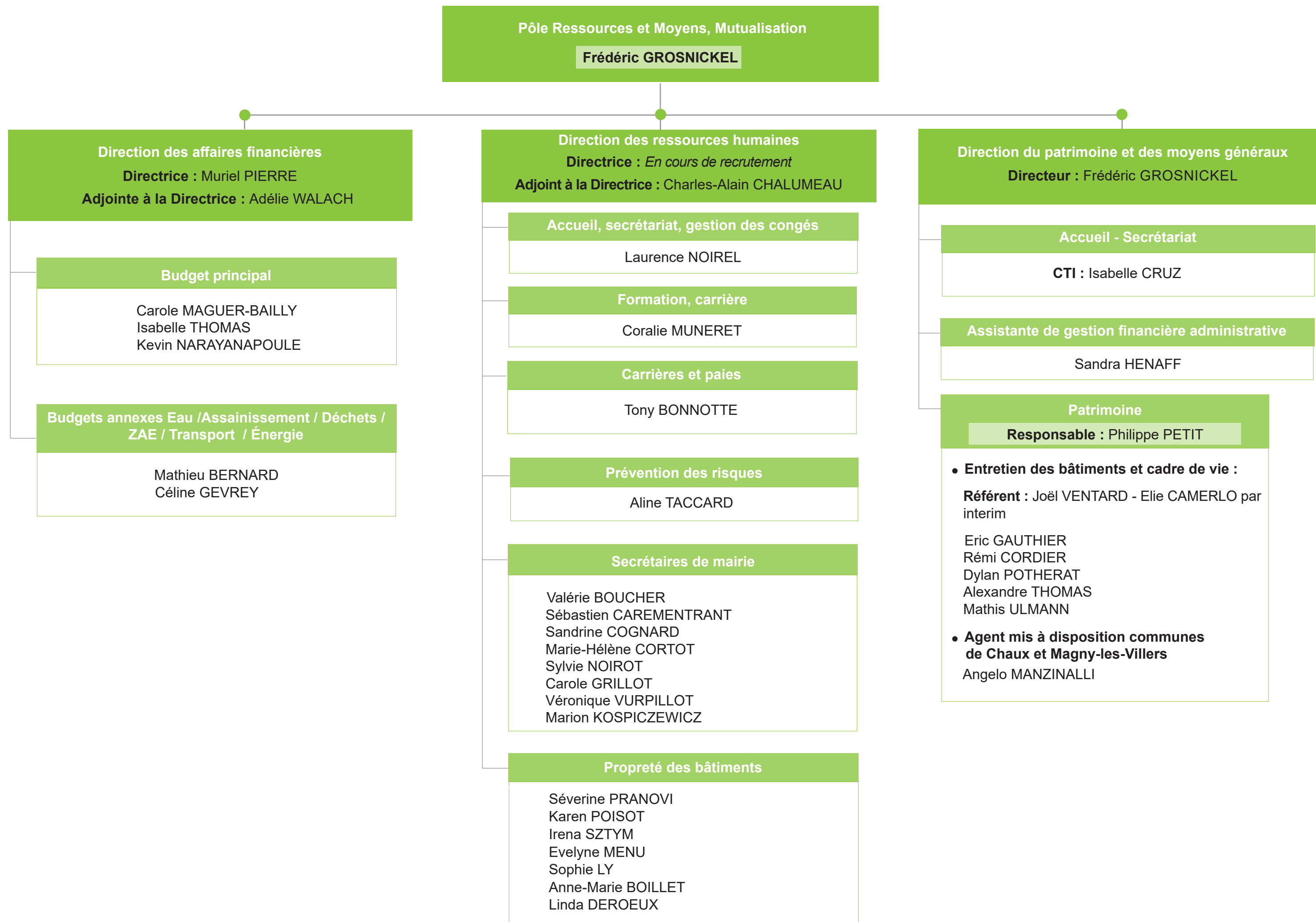

Pôle Cohésion sociale, Enfance, Parentalité, Culture et Sport

Frédéric GROSNIKEL

Direction de l'enfance, de la parentalité  
et de la cohésion sociale

Directeur : Ronan DURAND

Administration et facturation

Cyrielle PY, agent administratif  
Muriel CROUVEZIER, agent administratif  
Véronique JACOTOT, agent administratif  
Aurélie LERNOULD, agent administratif

Référente technique : Laurence DESCHAMPS

Service petite enfance

Responsable : Valérie DESJACQUES

Détails  
P-5

**MICRO-CRÈCHE LES LUCIOLES :**  
*En cours de recrutement*, Éducatrice de jeunes enfants  
**MULTI-ACCUEIL LA FÉE CLOCHETTE :**  
Amandine DARTOIS, Éducatrice de jeunes enfants

Relais petite enfance

**GEVREY-CHAMBERTIN ET NOIRON-SOUS-GEVREY :**  
Stéphanie BERGER, animatrice

**NUITS-SAINT-GEORGES :**  
Carole CZARNECKI, animatrice

Service enfance jeunesse

Adjointe au directeur : Sophie SAMSON  
Adjointe au directeur : Caroline CHAPON

Détails  
P- 6 et 7

CLAS, Accompagnement à la Parentalité  
et Prévention

Référente : Marion CHEVALIER

Détails  
P-5

Direction de l'action culturelle et sportive

Détails  
P-8

Directeur : Patrick DE GRANDMAISON

Service lecture publique, médiathèques

Responsable : Céline BERNARD

École de Musique

Directeur : Fabrice BOURY  
Directeur adjoint : Frédéric BUISSON

Service des sports

Responsable : Franck DUCERF

Développement culturel et partenariats

Chargée de mission : Stéphanie CHUDANT

Développement des publics et événementiel

Chargée de mission : Agnès CHETTA-MORIN (70%)

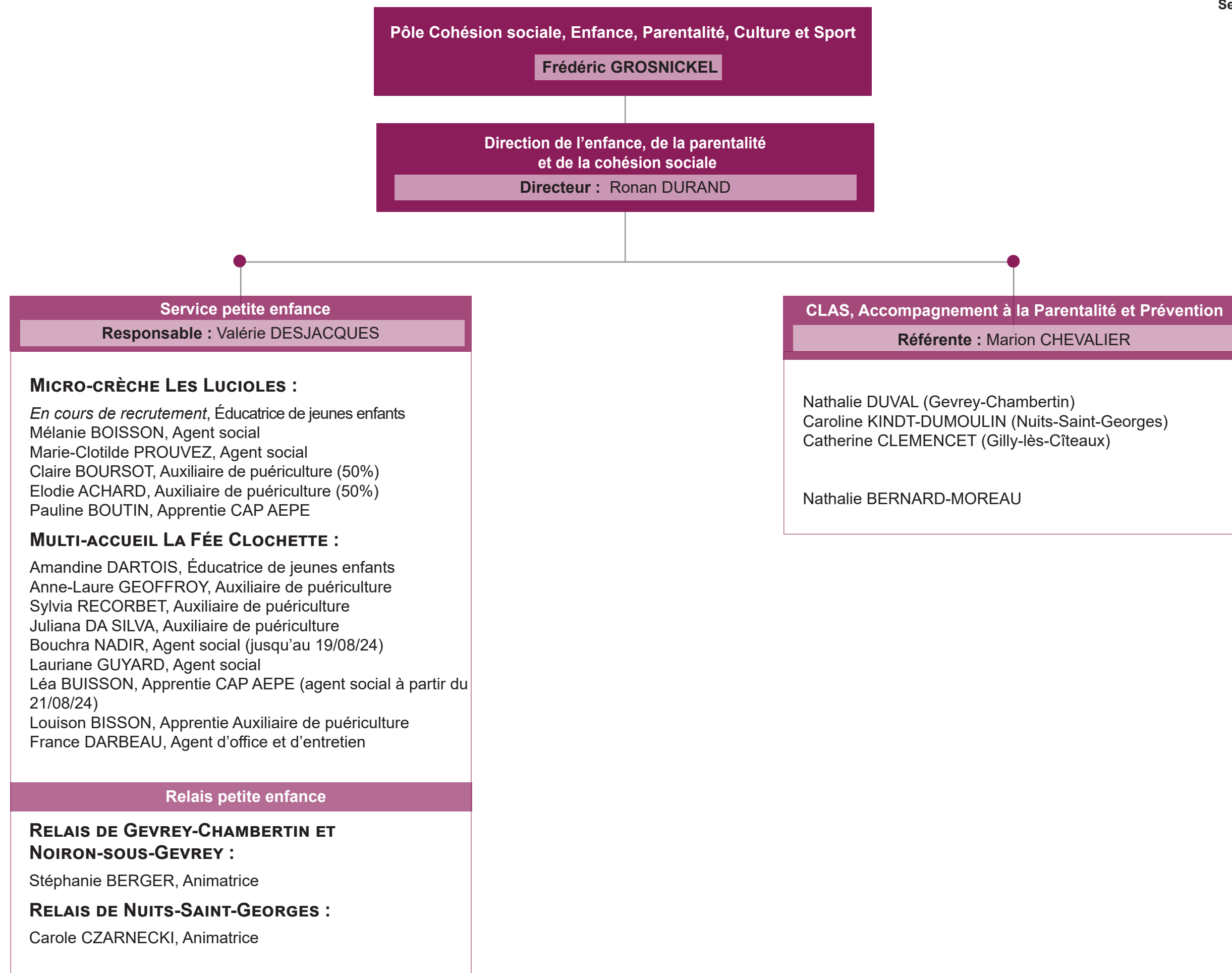

**Direction de l'enfance, de la parentalité  
et de la cohésion sociale**  
**Directeur : Ronan DURAND**

**Administration et facturation**  
Cyrielle PY, agent administratif  
Muriel CROUVEZIER, agent administratif  
Véronique JACOTOT, agent administratif  
Aurélie LERNOULD, agent administratif

**Technique**  
Laurence DESCHAMPS, référente technique

**Service enfance jeunesse**

**Adjointe : Sophie SAMSON**

● **PÔLE DE SAULON-LA-RUE :**

**Responsable :** Quentin FRISON

**Équipe d'animation :**

Hacine PEYRESSATRE  
Milouda TALHAOUI  
Lucie ROUSSELET

**Équipe technique :**

Linda DEROEUX

● **PÔLE DE SAULON-LA-CHAPELLE :**

**Responsable :** Aurélien LESUEUR

**Équipe d'animation :**

Marine CHIFFOLOT  
Stéphanie VALLEE  
Christine FLAGEZ  
Corinne CHEVALLIER  
Florian CRETE  
Omar SAIMOUAA (APSALC)

**Équipe technique :**

Franck BONNEVAULT  
Véronique PEDRON

Isabelle GALTIE

● **PÔLE DE GEVREY-CHAMBERTIN :**

**Responsable :** Jonathan PEREL-HOUBRON

**Adjointe :** Marie-Salomé KASALA

**Équipe d'animation :**

Céline PECHINOT  
Suméla MADURAI  
Hadrien BOURGERET  
Véronique LAHAYE  
Arthur GALLAY

**Équipe technique :**

Josette LEQUET  
Carine BLONDAN  
Anne-Marie BOILLET

● **PÔLE DE CORCELLES-LÈS-CÎTEAUX :**

**Responsable :** Astrid ROUSSEAUX

**Équipe d'animation :**

Françoise MOISSENET  
Séverine PAUTHENET  
Alex DEMARSEILLE

**Équipe technique :**

Patricia CAILLON

● **PÔLE DE BROCHON/FIXIN :**

**Responsable :** Florence OLLIVIER-SEMHOUN

**Équipe d'animation :**

Marianne FEURTET  
Maryline PHILIP  
Nathalie DUVAL

**Équipe technique :**

Adeline SICUREZZA  
Karine DEWAS  
Valérie VRETIC

● **PÔLE DE COUCHEY :**

**Responsable :** *En cours de recrutement*

**Équipe d'animation :**

Thierry URBANO  
Laurine GENTIL (APSALC)  
Béatrice NAUDET

**Équipe technique :**

Zumurut MAKHTIBEKOVA

● **PÔLE DE NOIRON-SOUS-GEVREY :**

**Responsable :** Jérôme BOURGEON

**Adjoint :** Isabelle BOUILLOT

**Équipe d'animation :**

Cécile NICOLAS-CONCLOIS  
Thomas THIBAUDIN  
Coralie MANCA  
Clément RAMEAUX  
Marius MONVAILLIER (APSALC)

**Équipe technique :**

Christine DENIS  
Marie CHASTANG  
Patricia TRECA



**Direction de l'enfance, de la parentalité  
et de la cohésion sociale**  
**Directeur : Ronan DURAND**

**Administration et facturation**  
Cyrielle PY, agent administratif  
Muriel CROUVEZIER, agent administratif  
Véronique JACOTOT, agent administratif  
Aurélie LERNOULD, agent administratif

**Technique**  
Laurence DESCHAMPS, référente technique

**Service enfance jeunesse**  
**Adjointe : Caroline CHAPON**

● **PÔLE DE NUITS-SAINT-GEORGES  
(MATERNELLE) :**

**Responsable :** Magali SOBANSKY

**Équipe d'animation :**

France BILLET  
Solène BORTOT  
Bagheera CHEVALME (APSALC)  
Laura BERTRAND (APSALC)  
Mélanie BICHON  
Marine CANESSE  
Cindy GUYOT  
Christelle CHEVRIER  
Alexia DUMONT LECOEUCH (apprentie  
CAP)

**Équipe technique :**

Nadia MAIRET  
Fabienne BOIVIN

● **PÔLE DES HAUTES-CÔTES :**

**Responsable :** Christine SECULA

**Adjoint :** Audrey GUYOT

**Équipe d'animation :**

Michelle COSTABLOZ  
Céline FRANCOIS  
Sophie PAUL  
Clémence FLEUROT  
Louise VOISOT (APSALC)  
Margaux CHETTA

**Équipe technique :**

Laurence GUYOT  
Rachèle LHOMME

● **PÔLE DE NUITS-SAINT-GEORGES  
(ÉLÉMENTAIRE) :**

**Responsable :** Samantha GONTHIER

**Équipe d'animation :**

Pierre BRIAN  
Nadine VUILLEMOT  
Romy FOUSTOUL  
Chloé CAMUS  
Justine DEVEYLE (APSALC)  
Louise BRUNET (APSALC)  
Natacha CETERA  
Bérangère CHEVALME

**Équipe technique :**

Ghislaine DEMANET  
Delphine PARRINELLO  
Annick GIDA

● **PÔLE DE L'ÉTANG-VERGY :**

**Responsable :** Julien MATTAUER

**Équipe d'animation :**

Léa LIGER  
Lucie MUNOZ  
Marie MORCILLO  
Blandine CORCIN  
Samantha GODART

**Équipe technique :**

Christine MAURICE

● **PÔLE DE LA FORÊT :**

**Responsable :** Jessica NIQUET

**Équipe d'animation :**

Catherine GILBERT  
Emilie LEROY  
Jordane GAVIGNET  
Edith MALBRECQ

**Équipe technique :**

Cindy COLIN  
Vanessa CLERC

● **PÔLE DE LA VOUGE :**

**Responsable :** Morgane PONTHEUX

**Adjoint :** *En cours de recrutement*

**Équipe d'animation :**

Amélie DEMOINGEOT  
Sophie BRUYNOOGHE  
Frédérique ECRÉMENT  
Carine MOREL  
Sabine AMIOTTE  
Romain DEVEYLE (APSALC)  
Pierre NINON (APSALC)  
Dominique BURRIEL

**Équipe technique :**

Emmanuelle PETIT  
Carole CORTEL  
Elhem BEN NEJMA  
Catherine CRENAUT

● **PÔLE DE CORGOLOIN :**

**Responsable :** Clara FRÉVILLE

**Équipe d'animation :**

Marjorie ACHARD  
Élodie RAVET  
Anne CHAPUIS - EL OUALI  
Caroline KINDT-DUMOULIN

**Équipe technique :**

Cindy LE GUILLE  
Céline SCHAEFFER

● **PÔLE DE CHAMBOEUF :**

**Responsable :** Julien PEAUGER

**Équipe d'animation :**

Camille CEKOVSKI  
Nicole GUIMONT  
Lucie MIGNOTTE

**Équipe technique :**

Marie-Claire SALLE

